



- Características
- Planificación del Viaje
- Estadía y Gasto Turístico
- Actividades que realizan
 - Nivel de satisfacción de las prestaciones turísticas

FICHA TECNICA:

- **Alcance Temporal: Febrero año 2020**
- **Estudio: cuali-cuantitativo**
- **Tipo de Muestra: Aleatoria**
- **Población: Infinita**
- **Tamaño de la Muestra: 333 casos**
- **Nivel de confianza para el total de casos: 90%**
- **Margen de error con el total de casos: 4%**

Los puntos donde se realizó el estudio corresponden al aeropuerto internacional Capitán Oriel Lea Plaza, Nueva Terminal de Buses, Mercado Central y zona central de la ciudad de Tarija desde el 4 de febrero hasta el 28 de febrero de 2020

✓ ORIGEN

Procedencia del turista

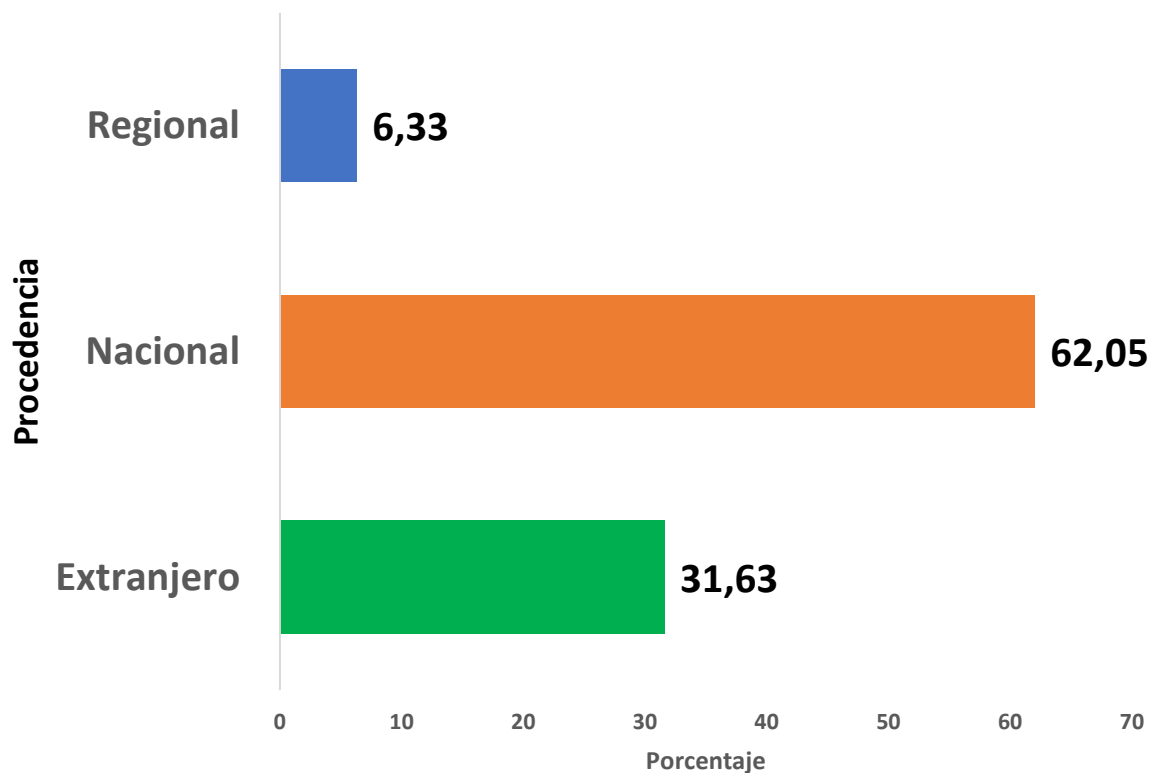

El principal mercado de turistas en el mes de febrero del año 2020 fue el nacional en un 62,05%. El turismo extranjero comprende el 31,63% de las visitas y el turismo regional es de 6,33%.

✓ ORIGEN

Procedencia del visitante nacional

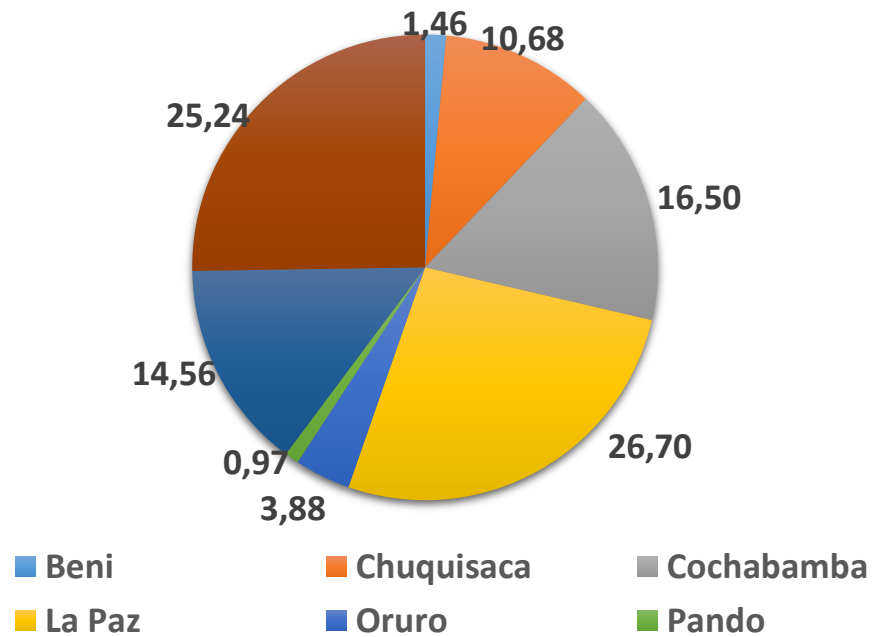

Procedencia del visitante extranjero

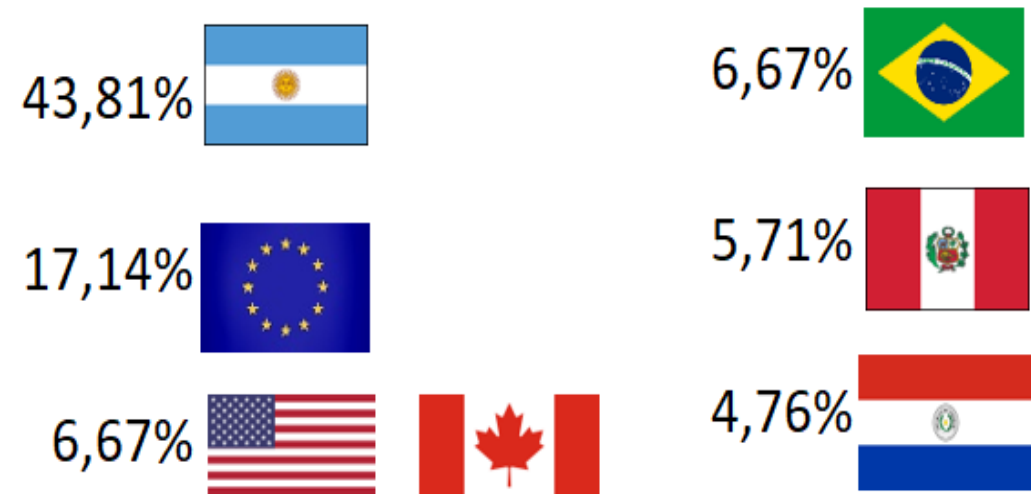

A nivel nacional

✓ CARACTERISTICAS

Sexo de los turistas que visitan Tarija

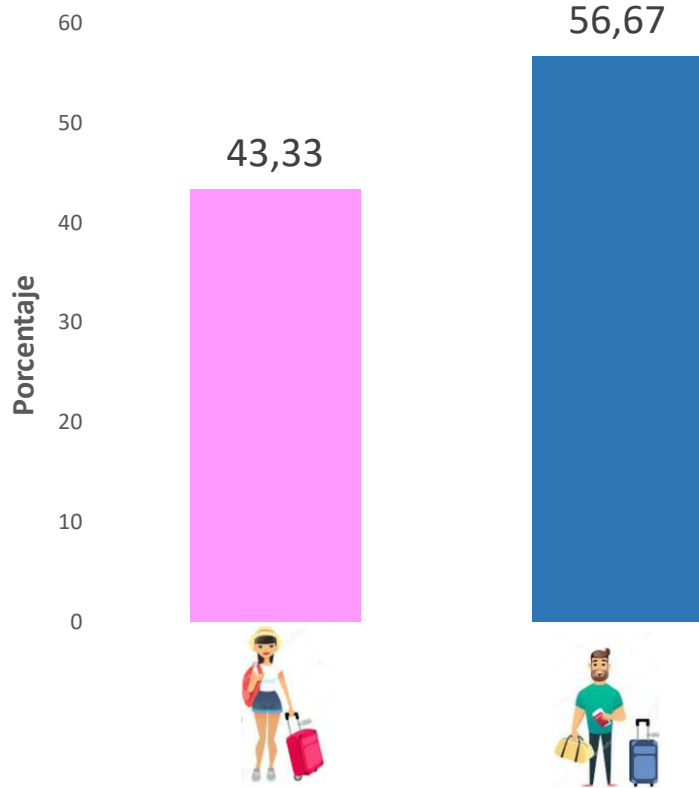

Visita a Tarija en el último año (nacionales e internacionales)

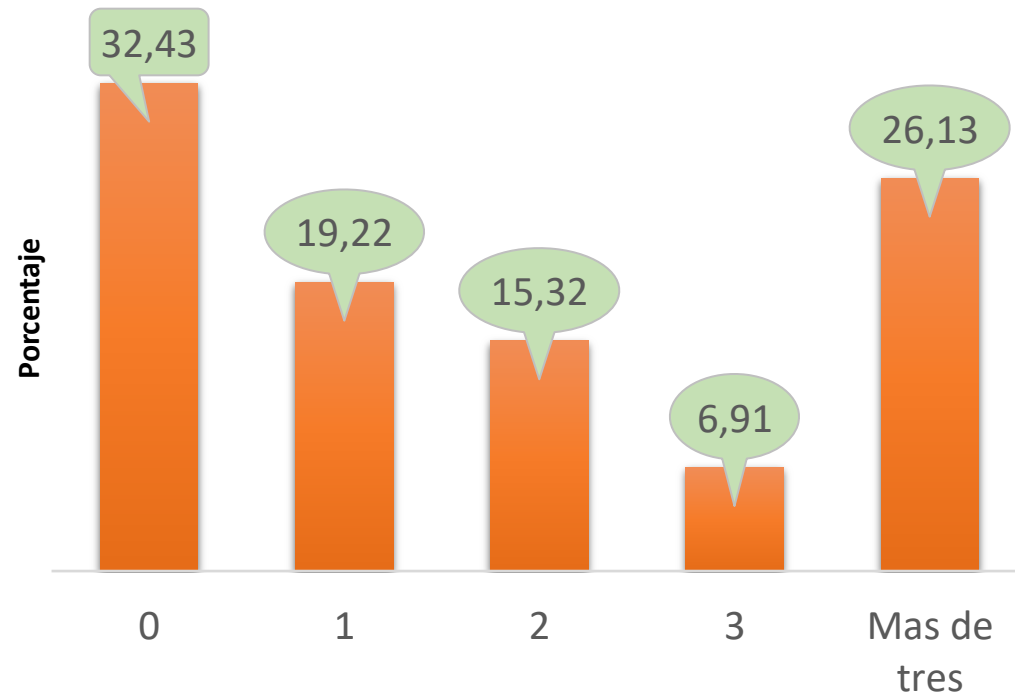

✓ CARACTERÍSTICAS

Estado civil

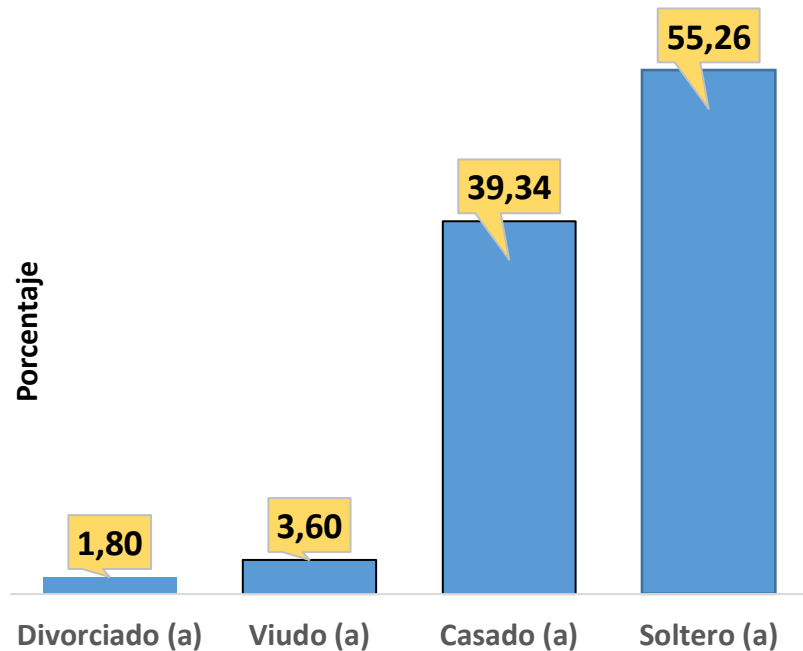

Acompañantes del viaje

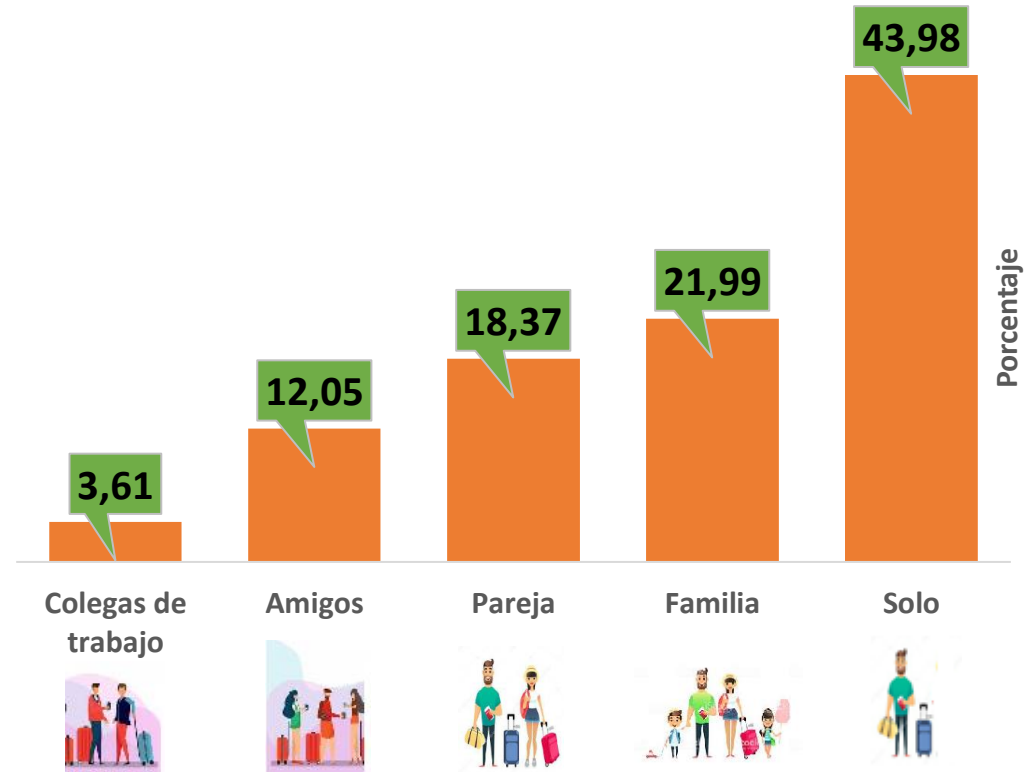

✓ MOTIVOS DE LA VISITA

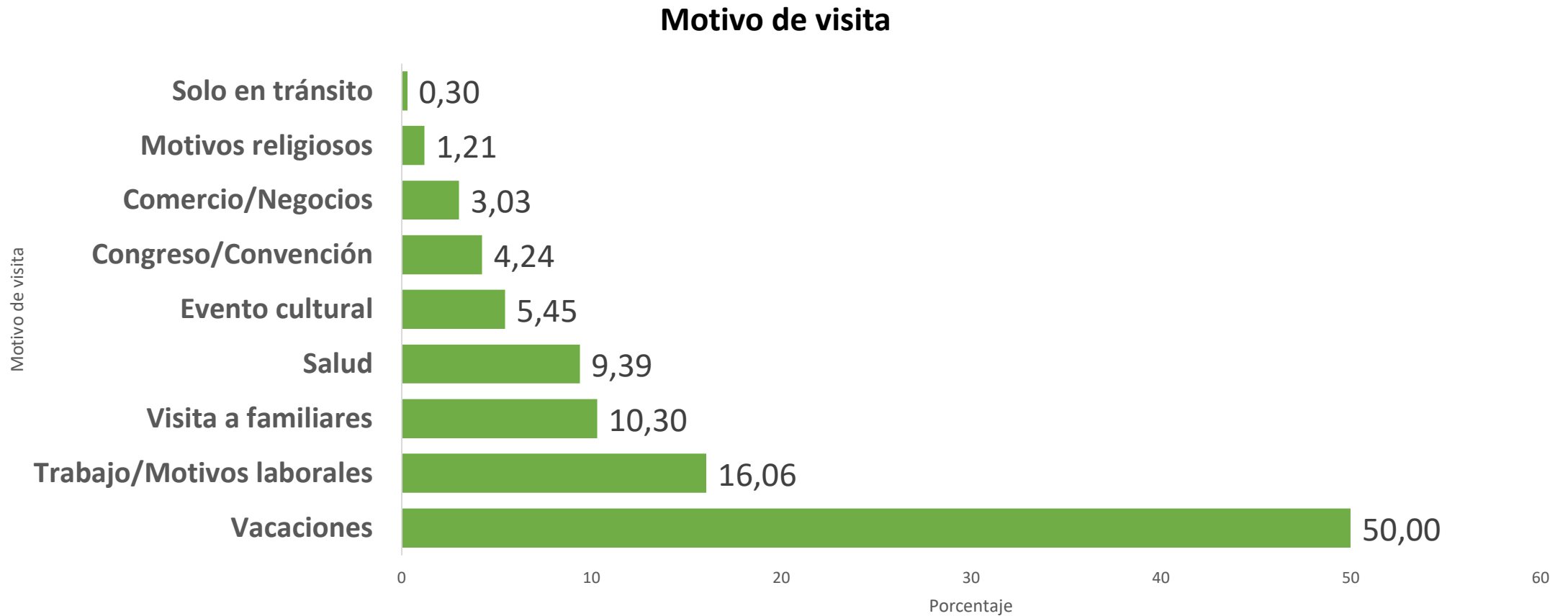

✓ ORGANIZACIÓN DEL VIAJE

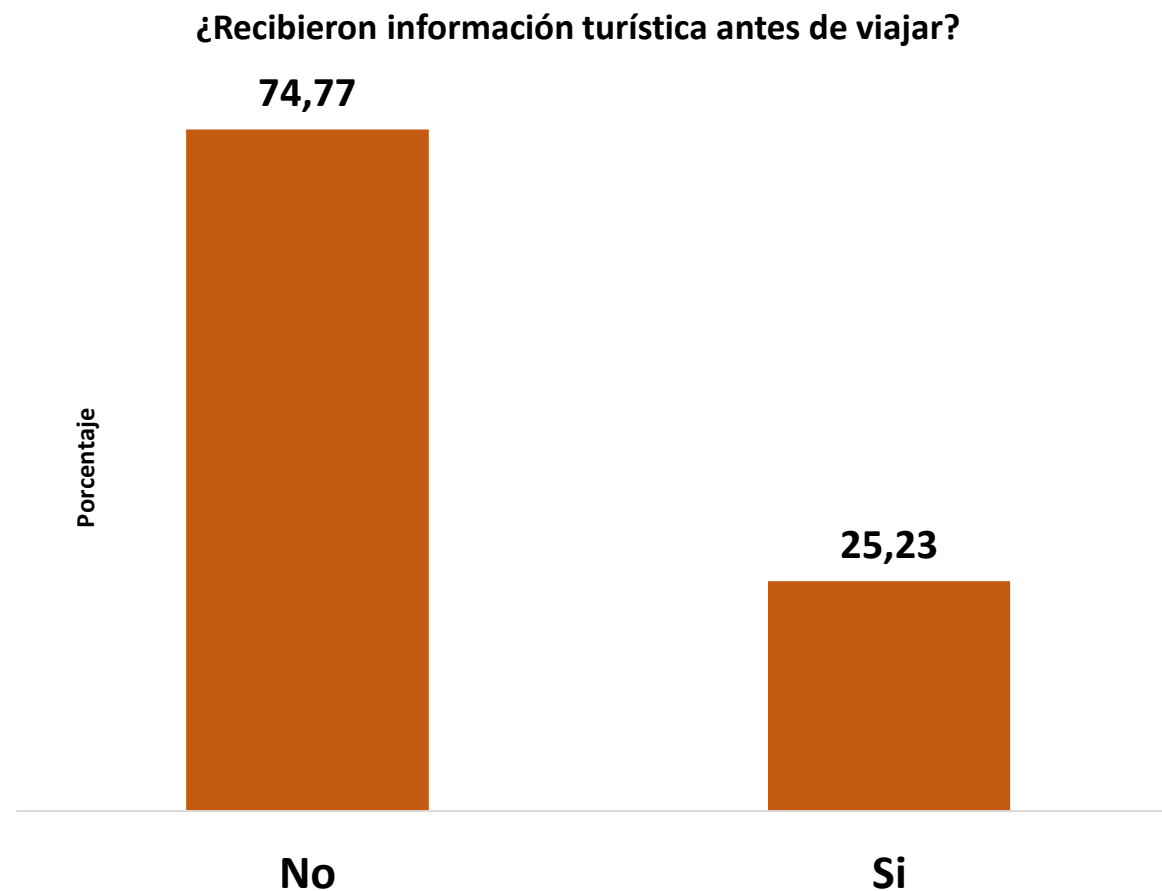
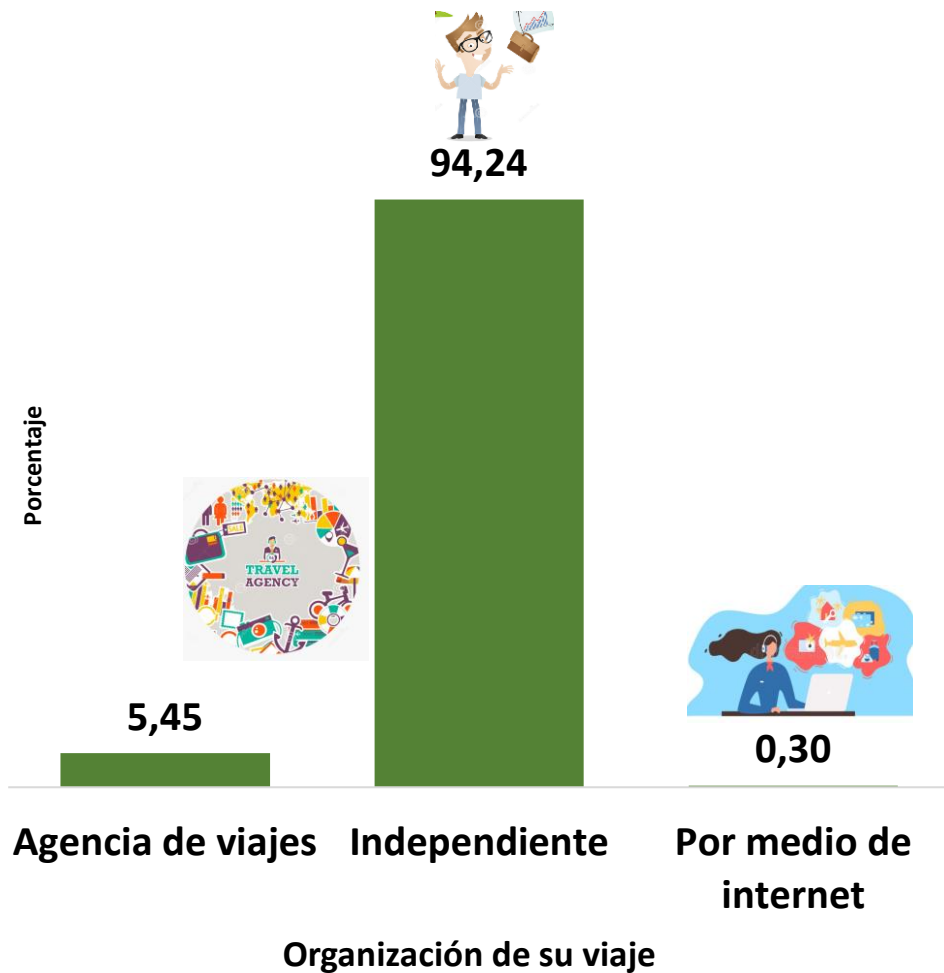

✓ ORIGEN

¿Recibió información turística durante su estadía?

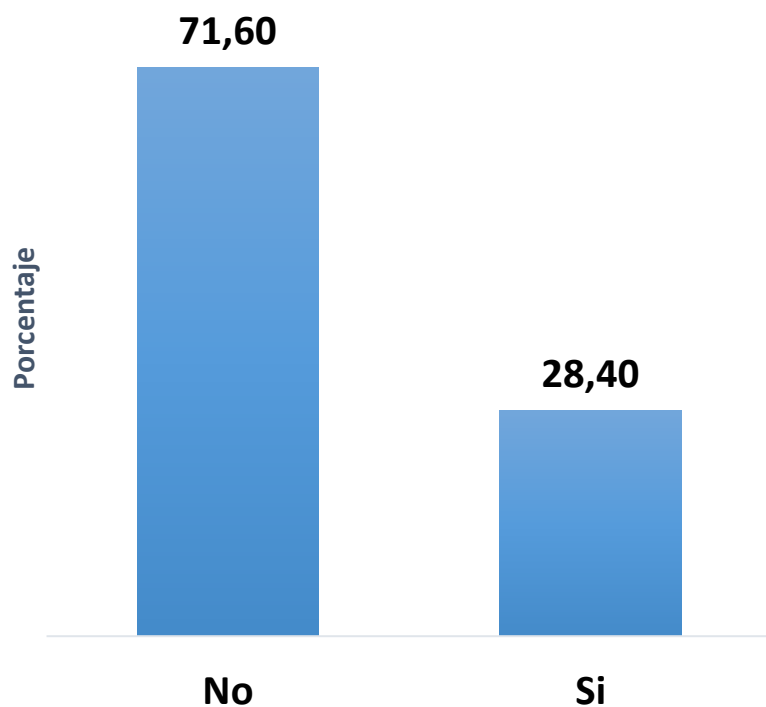

Si recibió información ¿Cuál fue el medio?

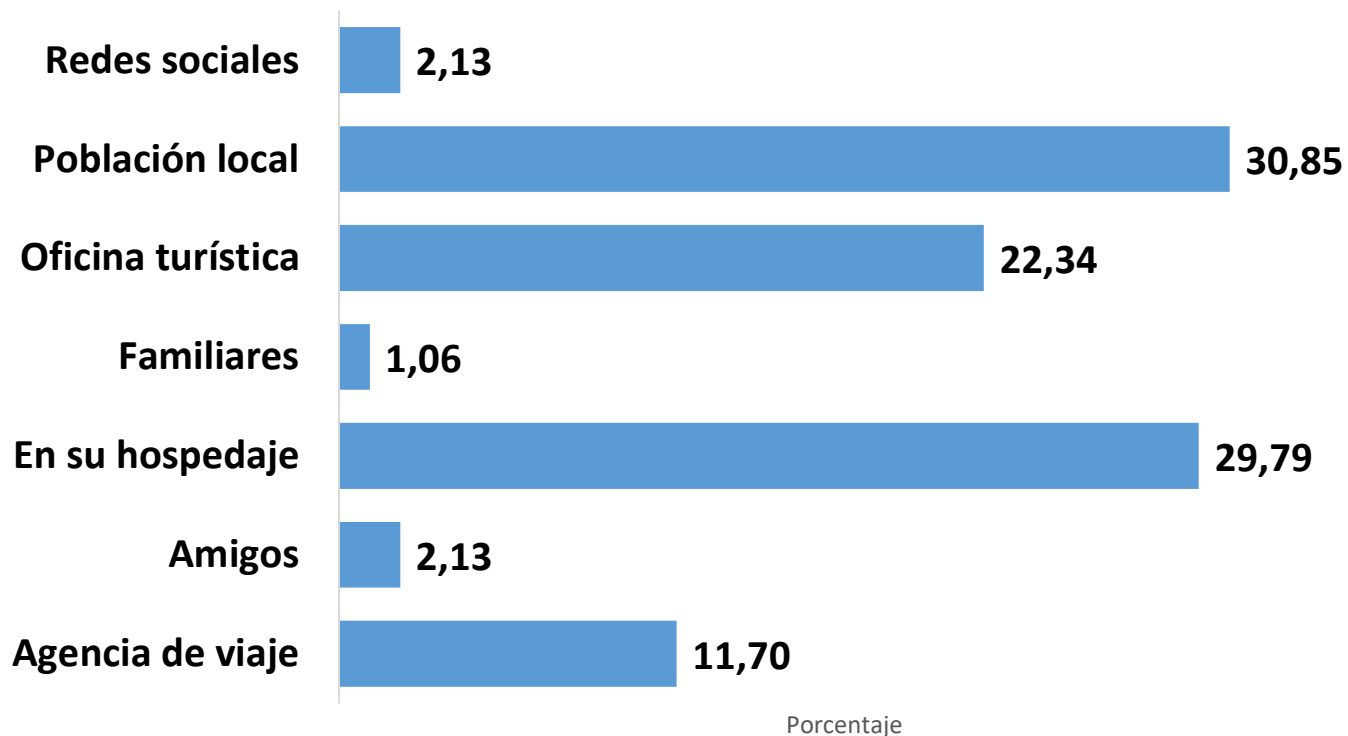

✓ PROCEDENCIA Y DESTINO

Destino antes de llegar a Tarija

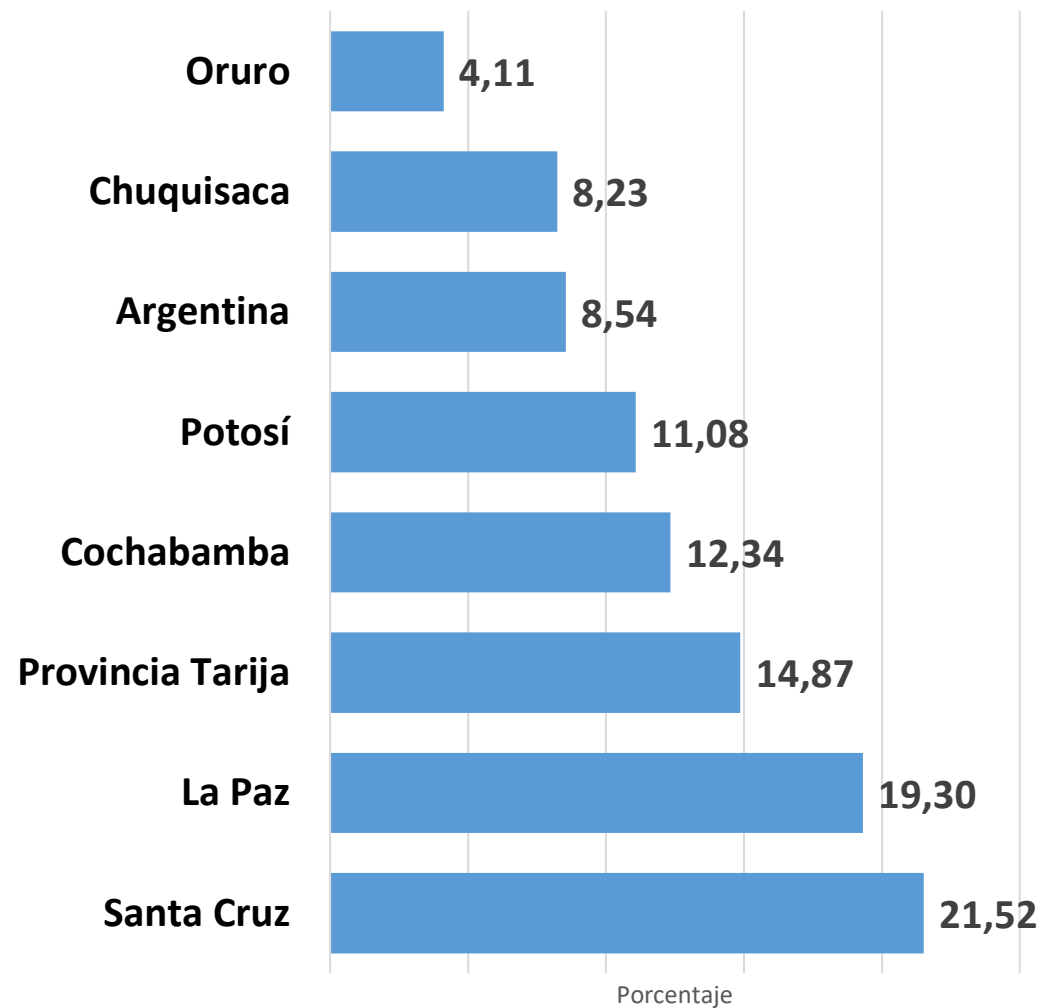

Destino al que se dirige después Tarija

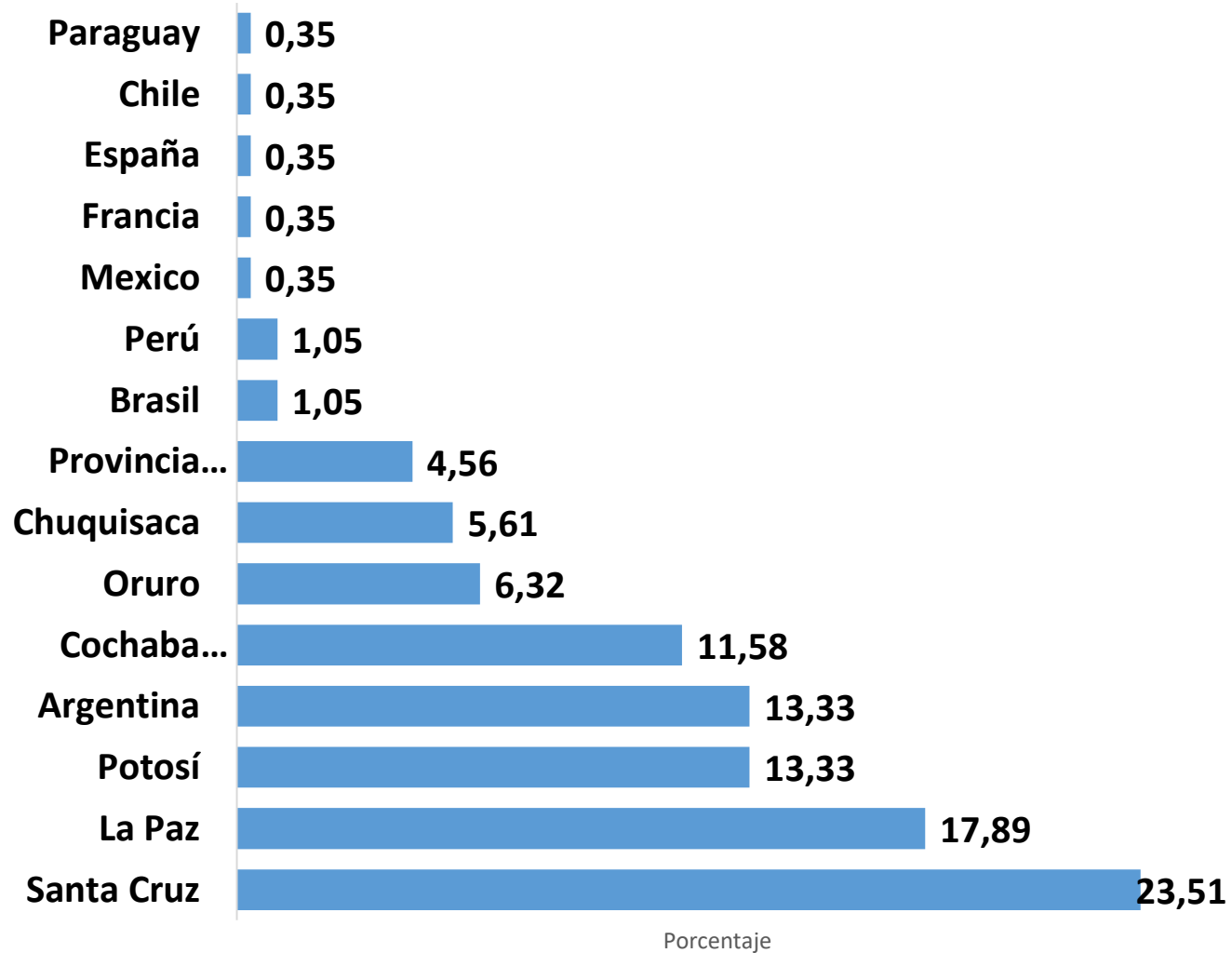

✓ PERMANENCIA Y GASTOS

TIEMPO DE ESTADÍA EN TARIJA

- 1 día
- 2 días
- 3 días
- Más de tres días

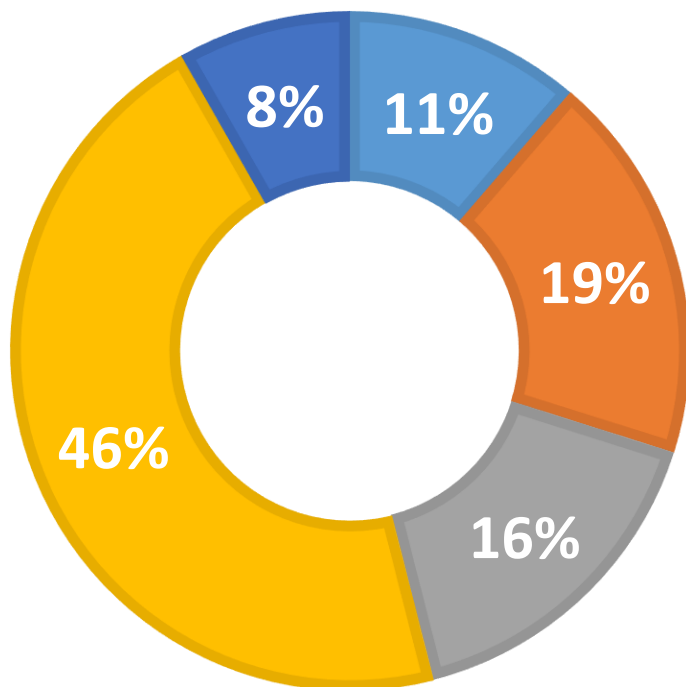

Gasto medio en bolivianos

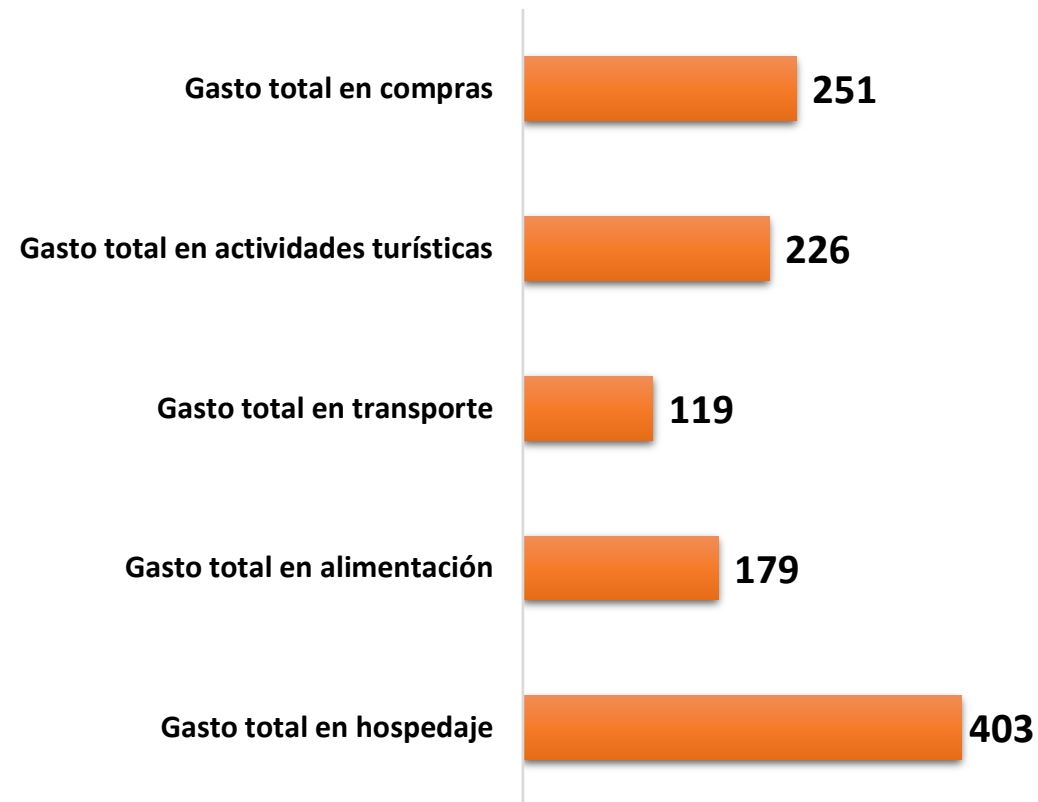

✓ VALORACION DE LOS LUGARES

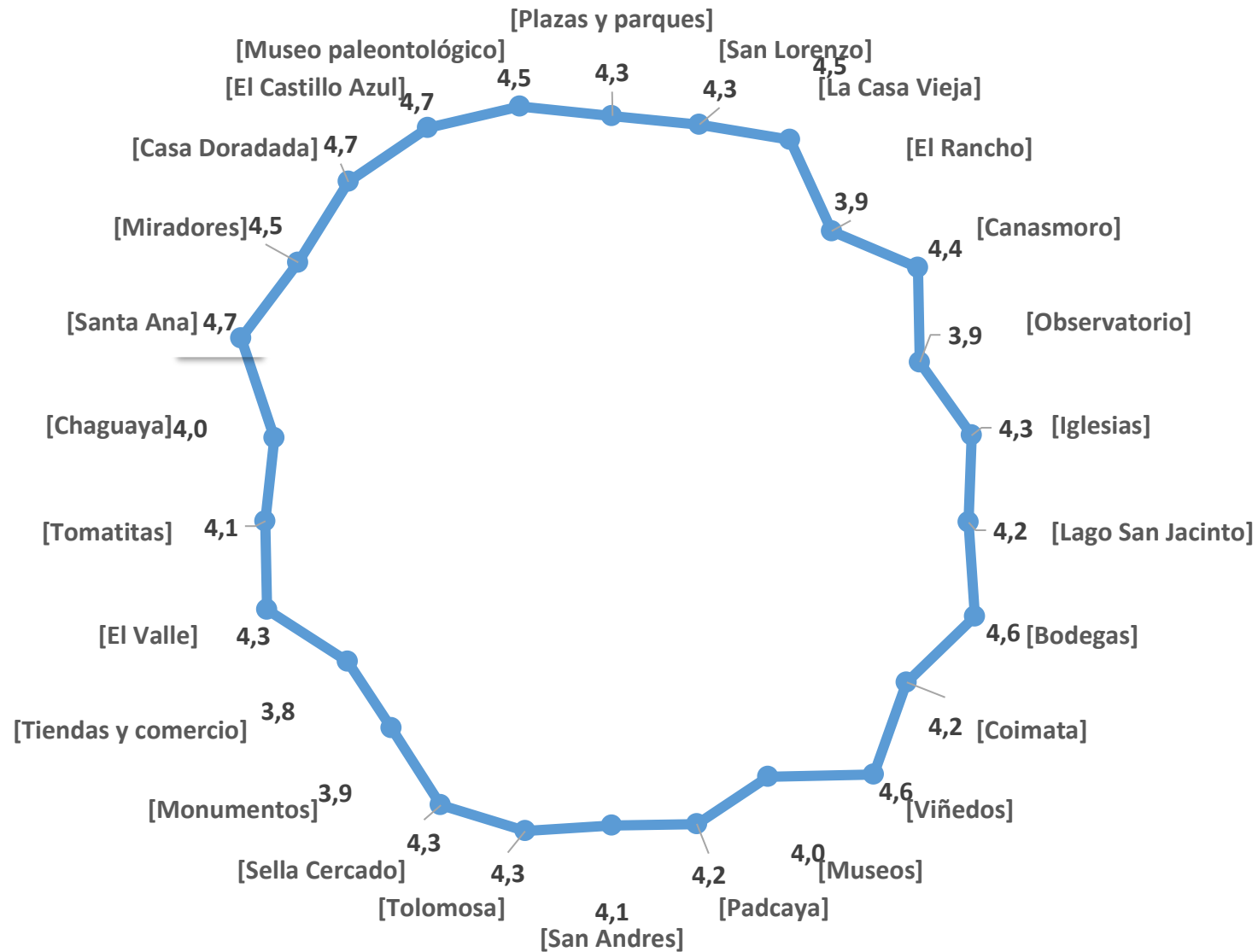

✓ MEDIO DE TRANSPORTE

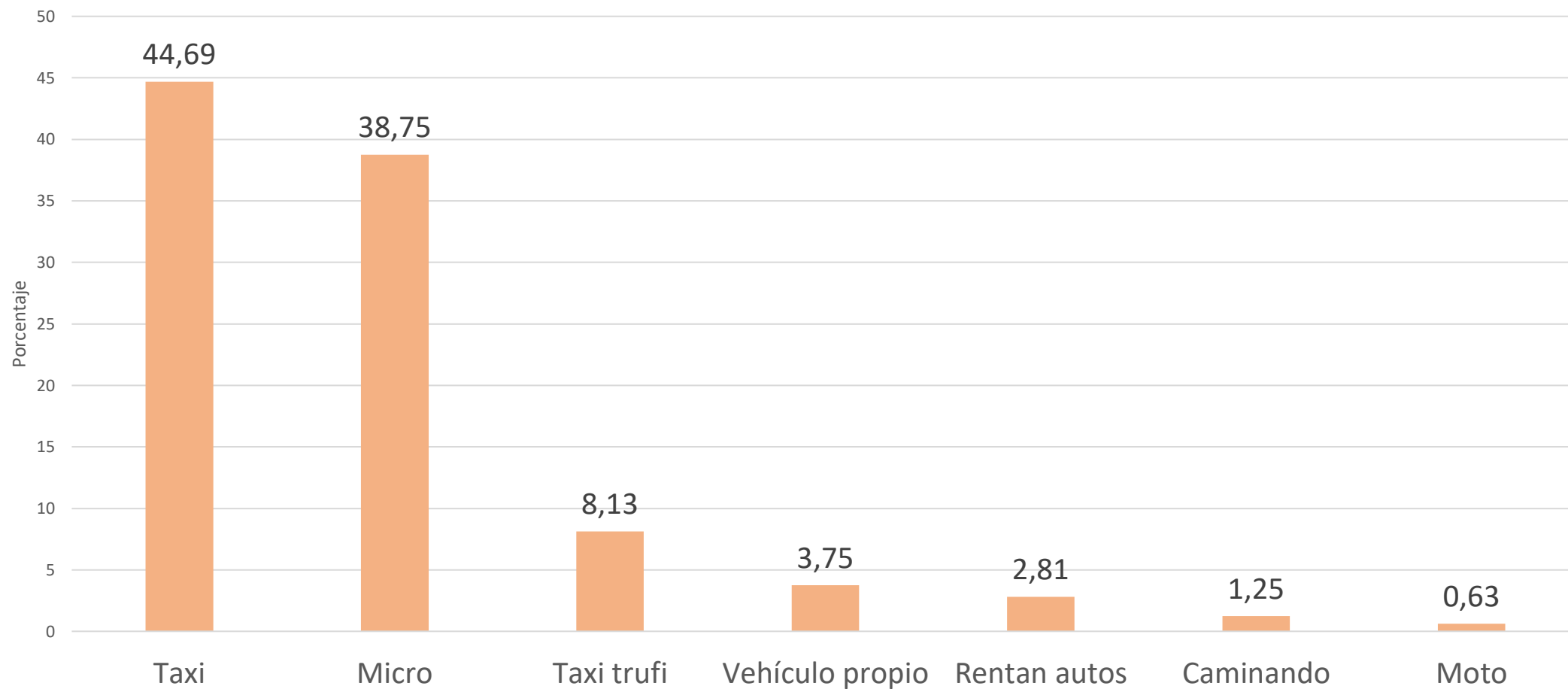

✓ LO QUE MÁS LES GUSTÓ

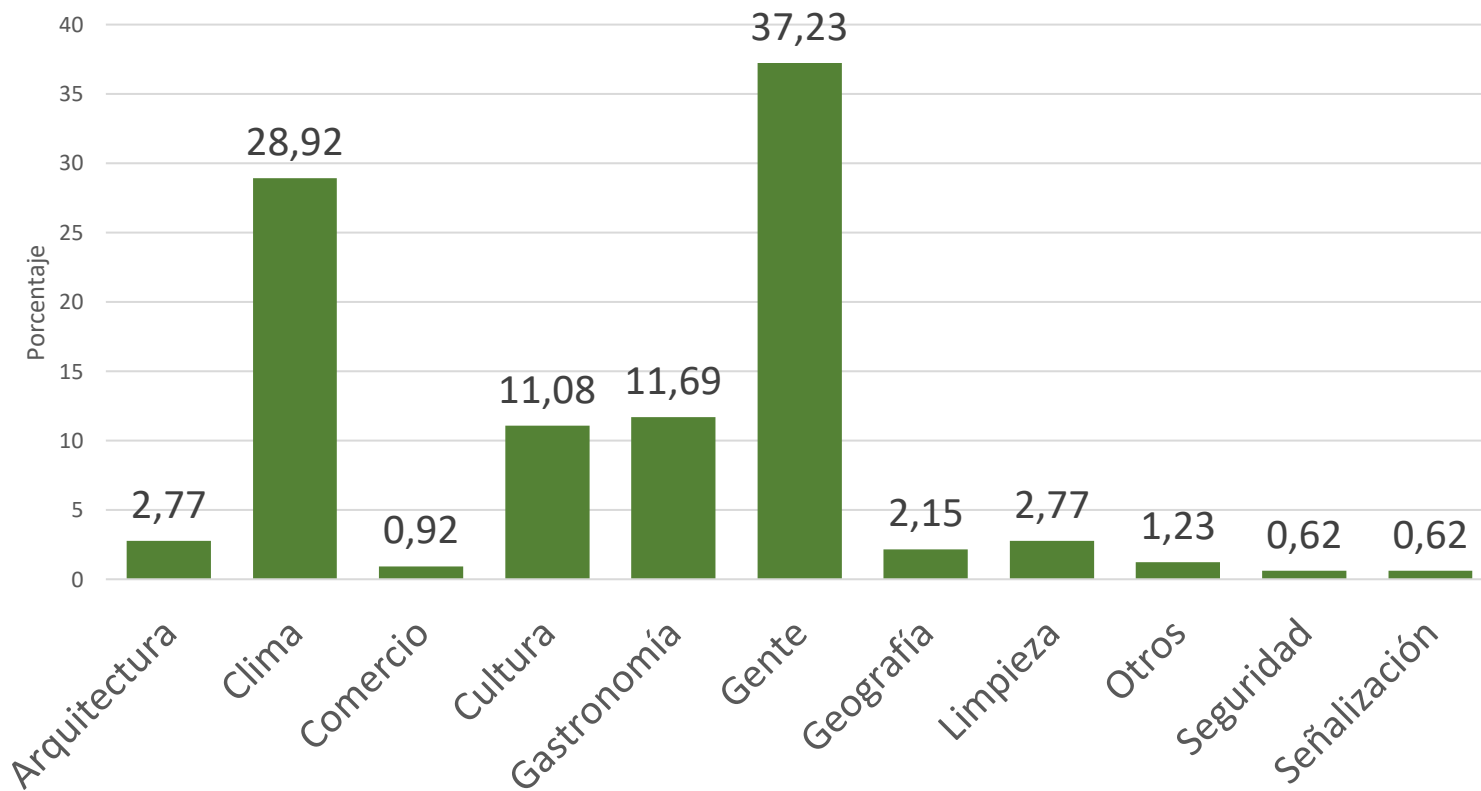

Lo que más le gustó [Primer lugar]

- <http://cieplane.uajms.edu.bo/wp-content/uploads/2019/12/Censosanroque .pdf>
- <http://cieplane.uajms.edu.bo/wp-content/uploads/2019/10/PRESENTACION-OBSERVATORIO-DE-TURISMO.pdf>