



# PRINCIPALES CARACTERÍSTICAS DE LOS VISITANTES AL SANTUARIO DE LA VIRGEN DE CHAGUAYA-2019



INSTITUTO DE INVESTIGACIÓN  
ECONÓMICA, FINANCIERA  
Y ADMINISTRATIVA



# Objetivo

Determinar las principales características de los visitantes al Santuario de Chaguaya desde el 15 de agosto al 15 de septiembre de 2019.

# Muestreo

- ▶ **Tamaño de la muestra:**

Realizada: 239 personas

- ▶ **Puntos de muestreo:**

Chaguaya

- ▶ **Procedimiento de muestreo:**

- ▶ Selección de las unidades en forma aleatoria.

- ▶ Los cuestionarios se han aplicado mediante formularios de Google Drive

- ▶ **Error muestral:**

- ▶ Para un nivel de confianza del 95% (dos sigmas) y  $P = Q$ , el error es de 5% para el conjunto de la muestra y en el supuesto de muestreo aleatorio simple

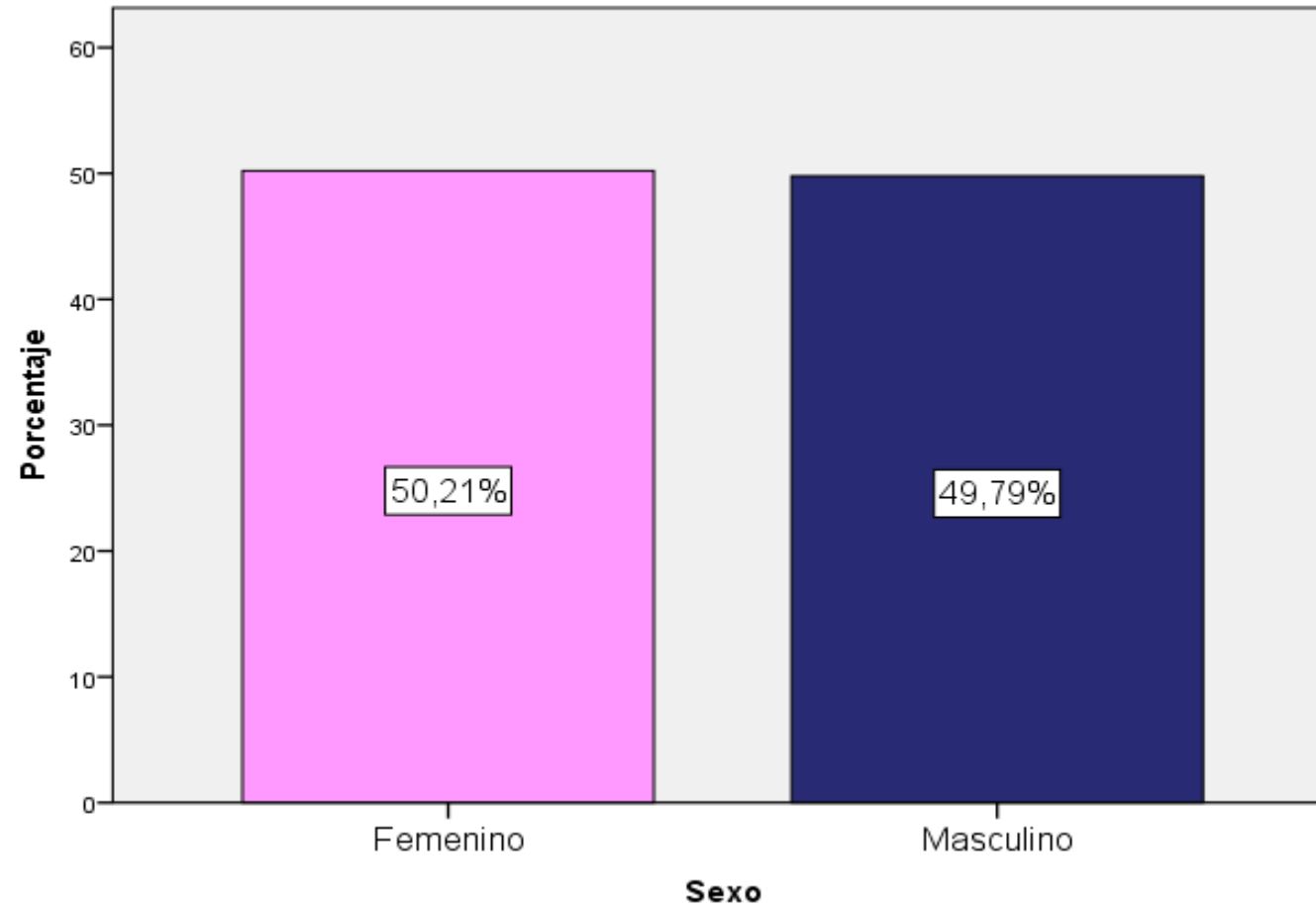

*Figura No.1. Sexo de los visitantes*



Figura No.2. Estado civil



Figura No.3. Medio de transporte utilizado por los visitantes al Santuario de Chaguaya.

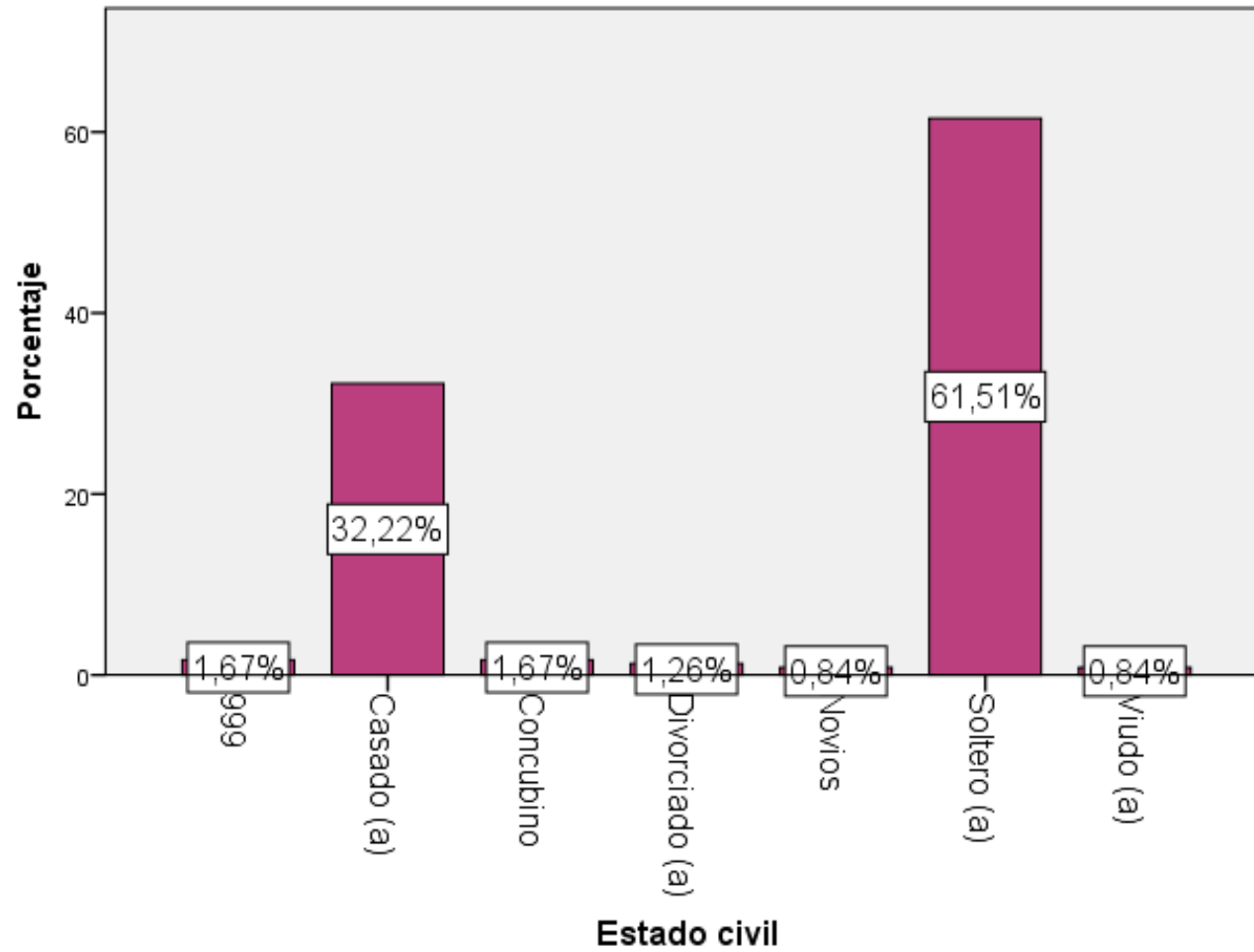

*Figura No.4.* Edad de los visitantes al Santuario de Chaguaya  
Los visitantes 35,98% son personas entre 20 y 29 años y un 22,59% menores a 20 años.



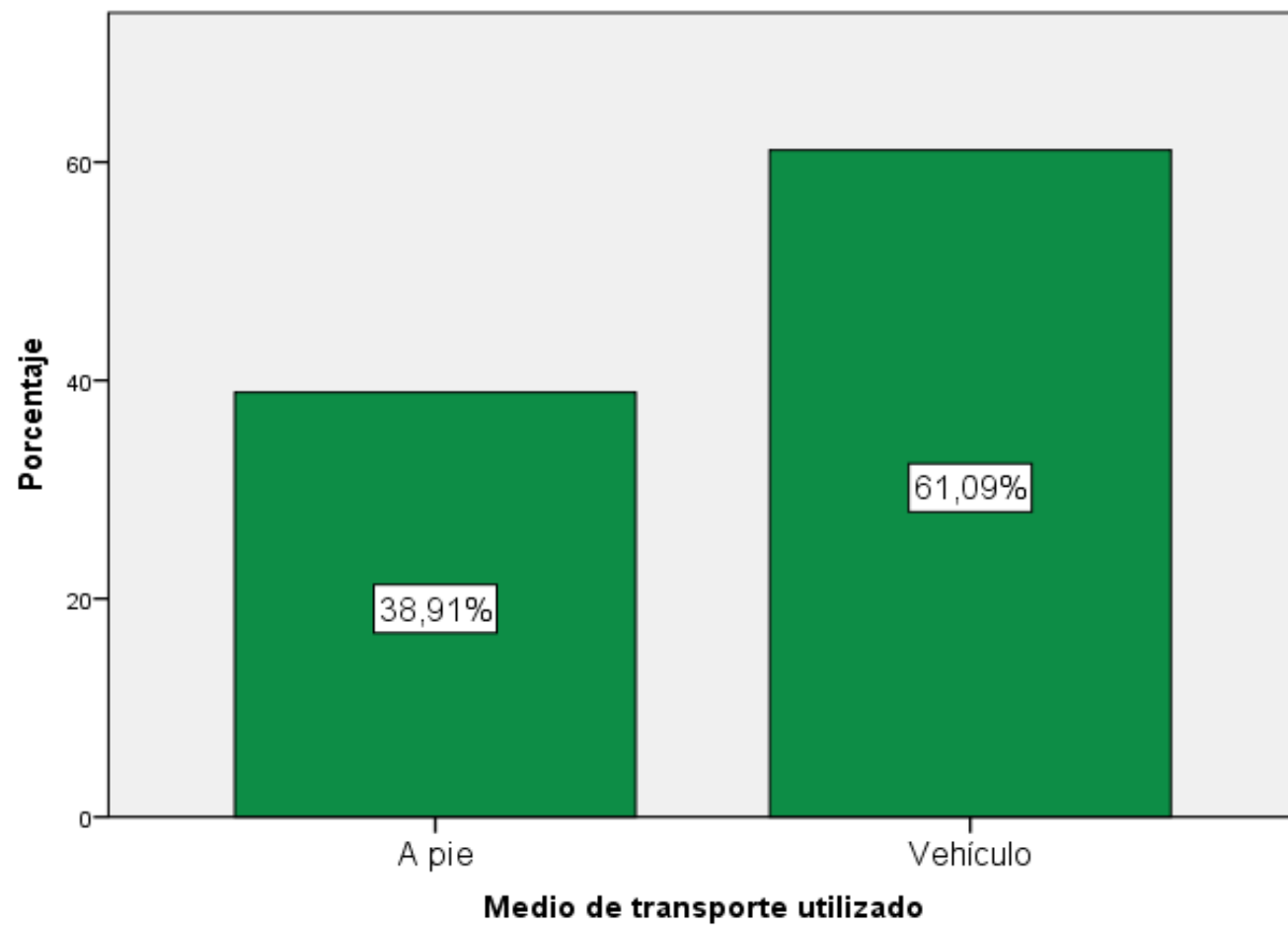
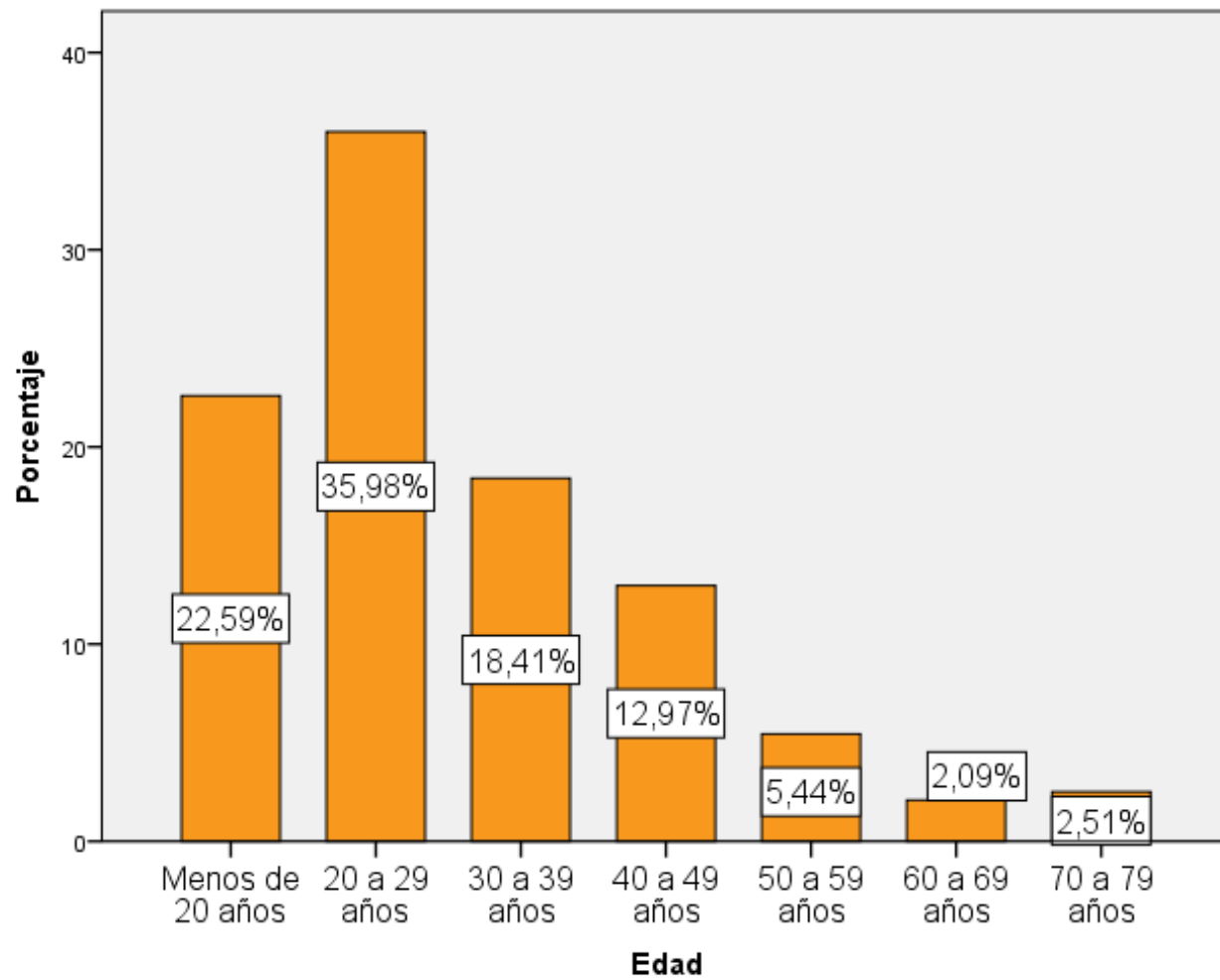
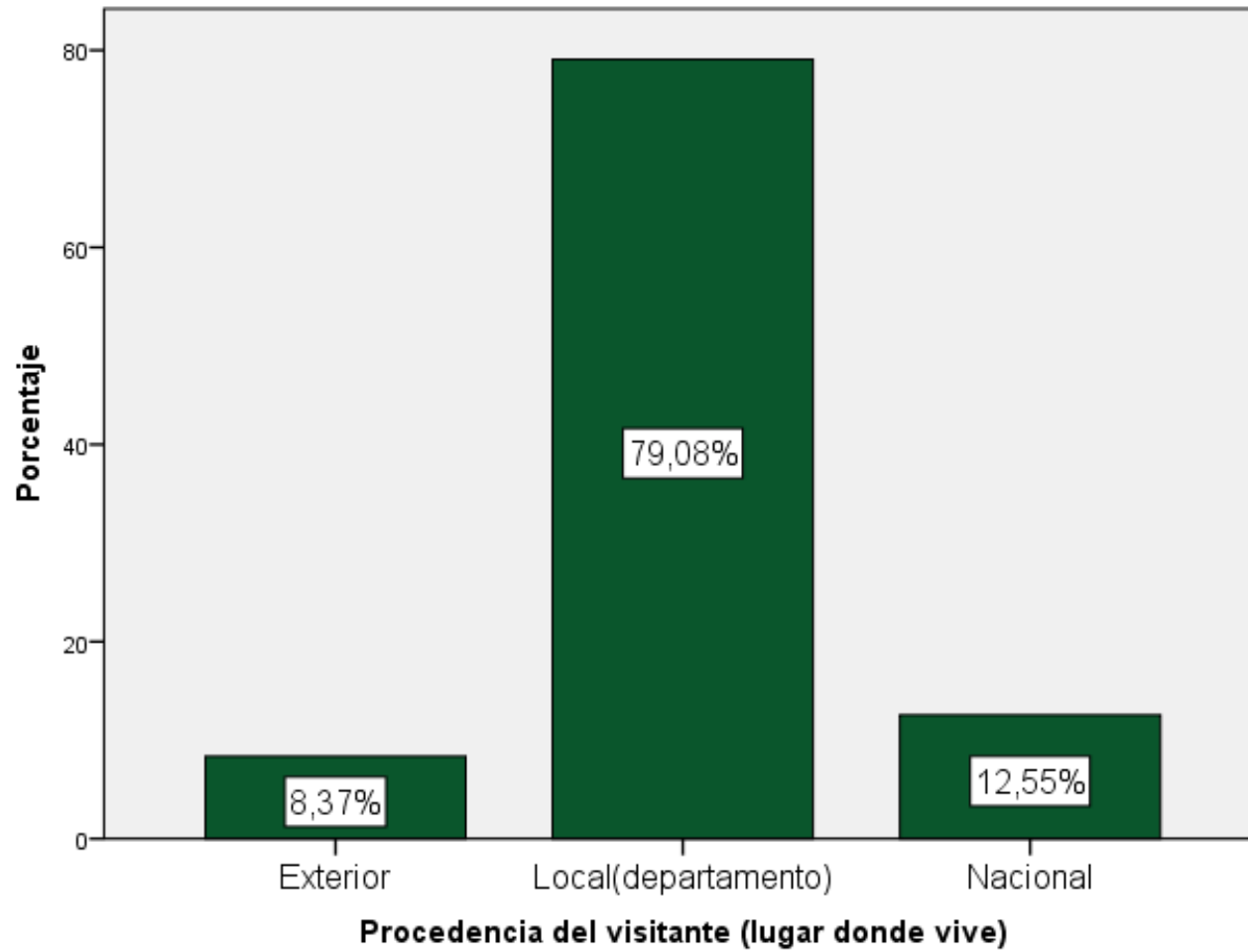

*Figura No.5.* Procedencia de los visitantes al Santuario de Chaguaya  
Los visitantes 35,98% son personas entre 20 y 29 años y un 22,59% menores a 20 años.



Figura No.6. Razones por las que visita el Santuario de Chaguaya



*Figura No.7. Acompañantes de los visitantes al Santuario de Chaguaya*

# PEREGRINOS DIA 23 Y 24 DE AGOSTO

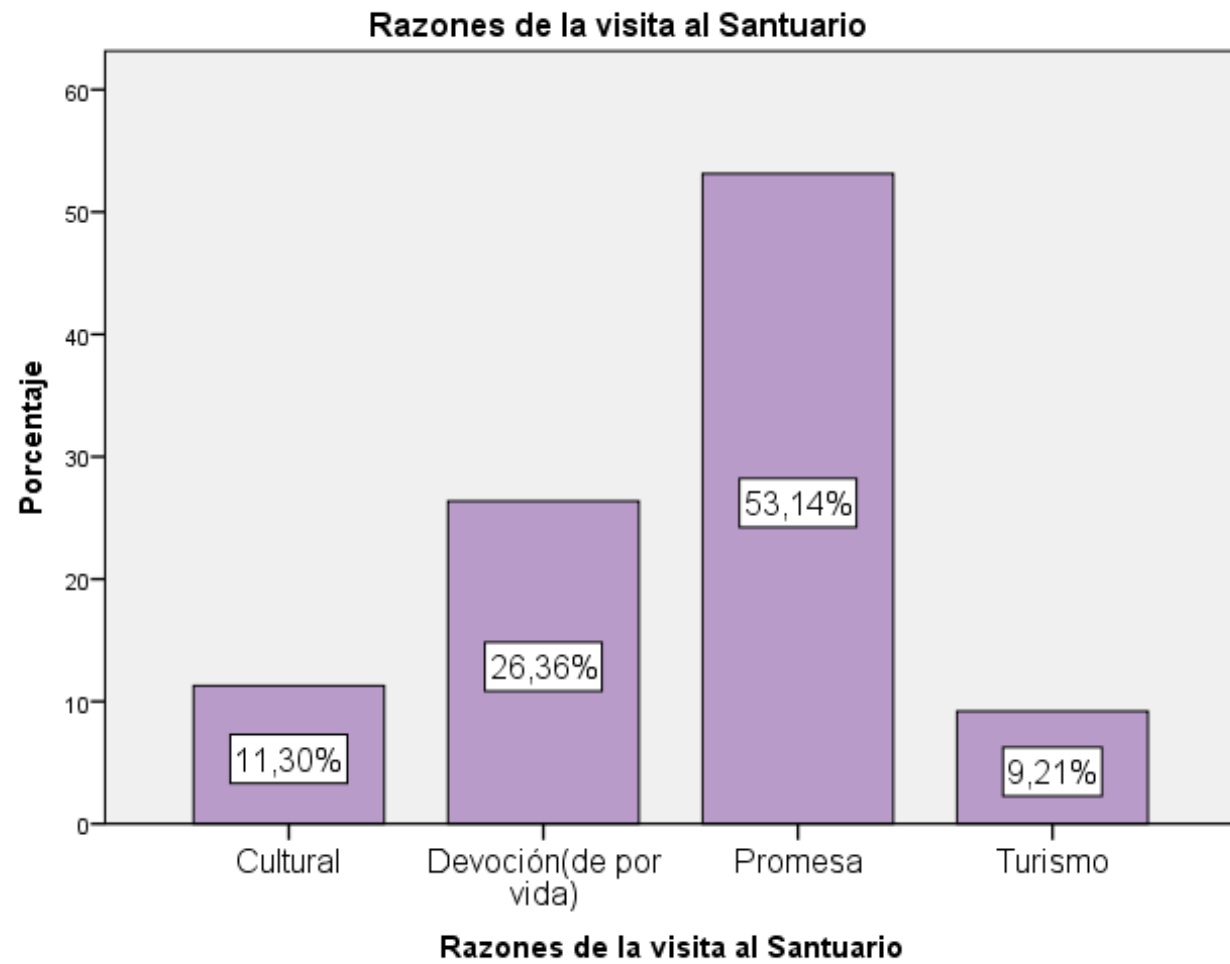
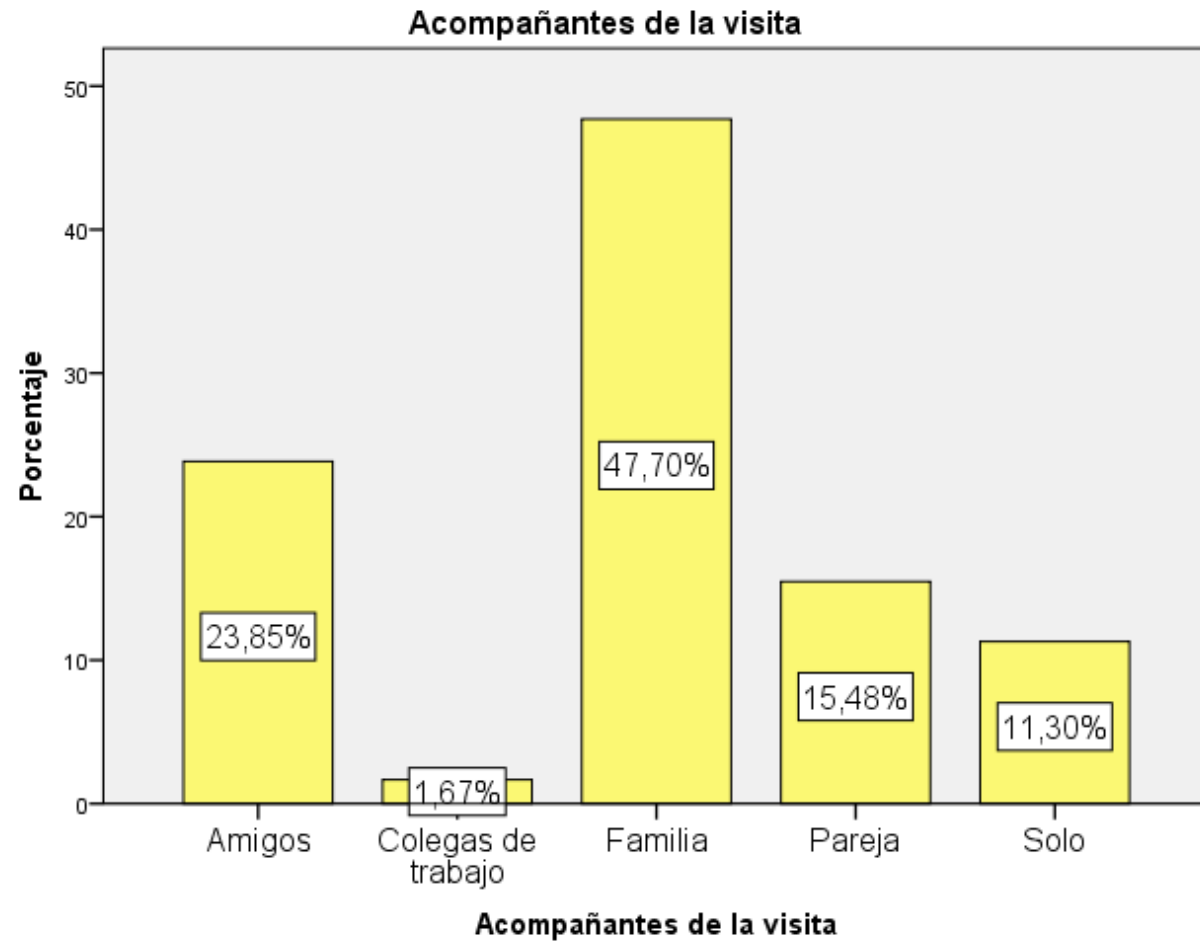
VIERNES 23 DE AGOSTO DESDE LAS 14:00 A 18:35

3997 PERSONAS

SABADO 24 DE AGOSTO DESDE LAS 14:00 A 18:35

939 PERSONAS

# Misas



SABADO 24 DE AGOSTO

MISA 7 DE LA MAÑANA 2955

MISA DE 9 DE LA MAÑANA 1856

DOMINGO 25 DE AGOSTO

MISA 7 DE LA MAÑANA 1477

MISA DE 9 DE LA MAÑANA 1333











2019-08-23 16:17:06



Av. La Banda es Av. Los Callejones (Gruta)

# VEHÍCULOS

▶ PROMEDIO	692
▶ MINIMO	336
▶ MAXIMO	1004

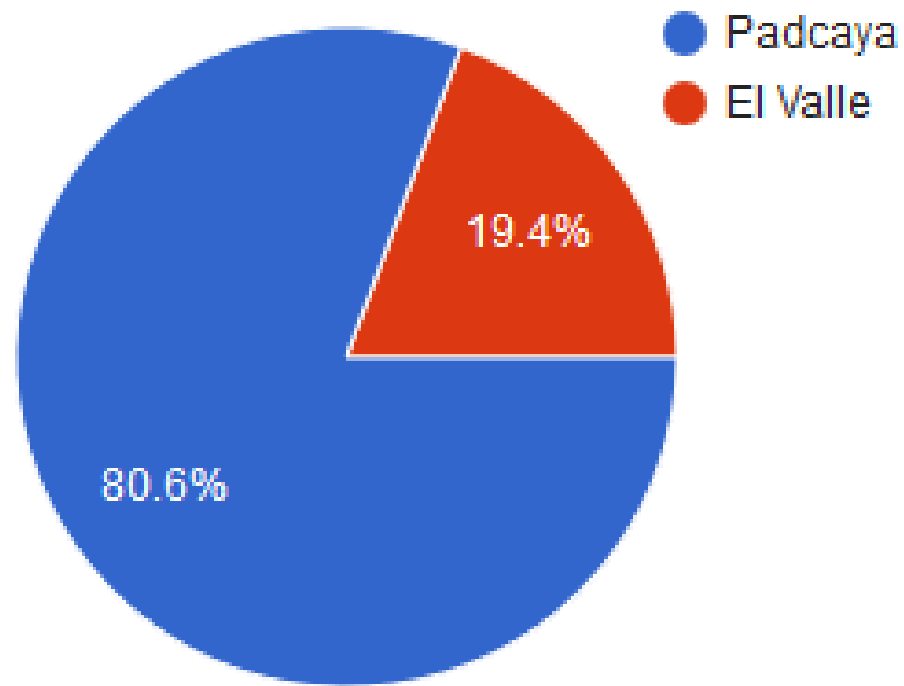

*Figura No.8.* Control de vehículos por lugar de ingreso

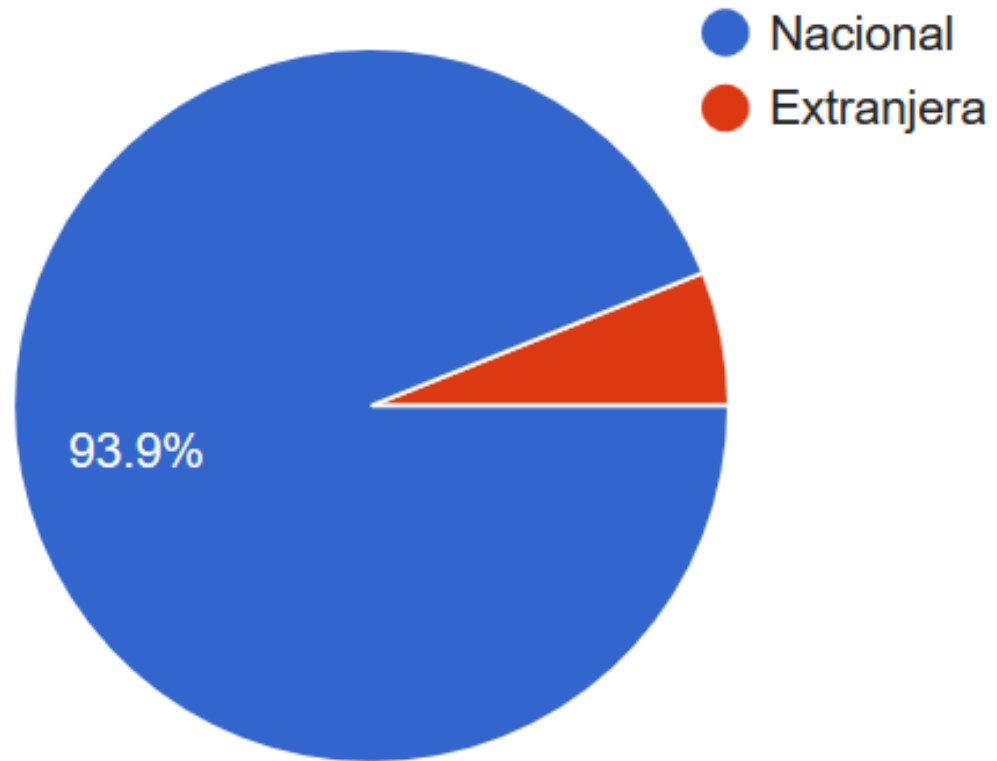

*Figura No.9.* Procedencia de los visitantes al Santuario de Chaguaya



Figura No.10. Acompañantes de los visitantes al Santuario de Chaguaya



Figura No.11. Acompañantes de los visitantes al Santuario de Chaguaya

**RESUMEN GASTOS POR TIPO DE CONSUMO PEREGRINOS A CHAGUAYA  
(DIA 24 Y 31 DE AGOSTO/19 SABADOS)**

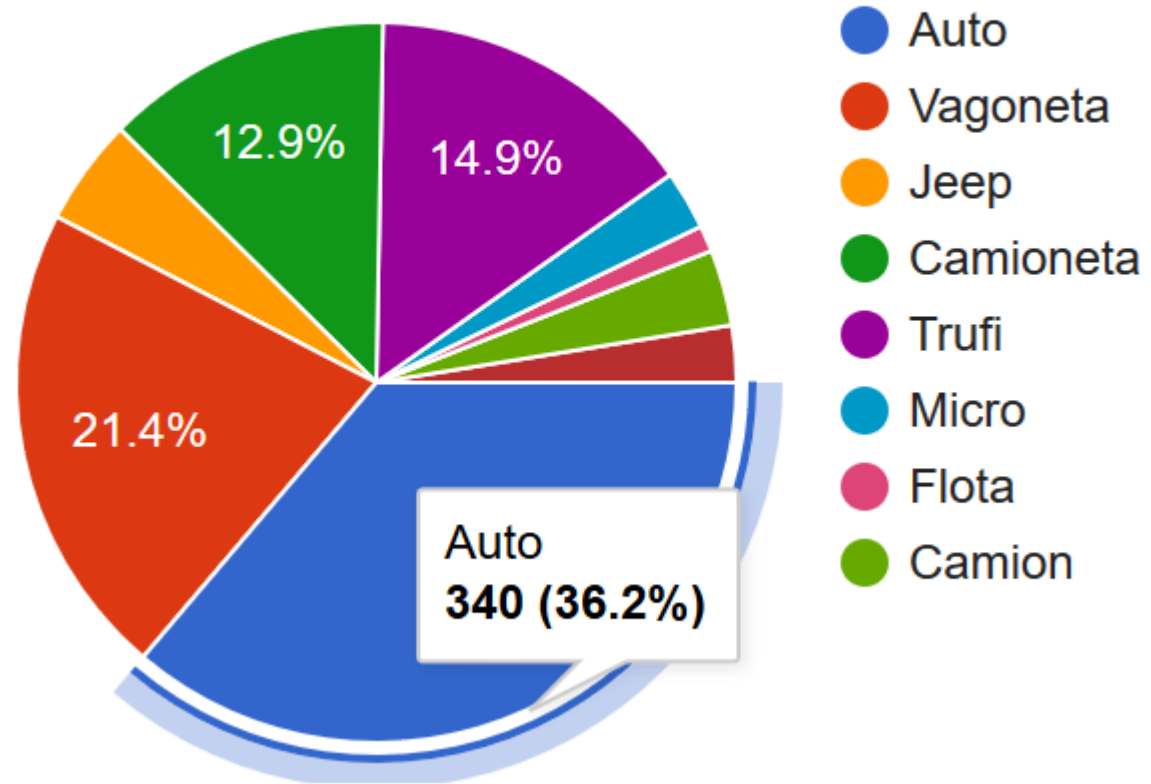
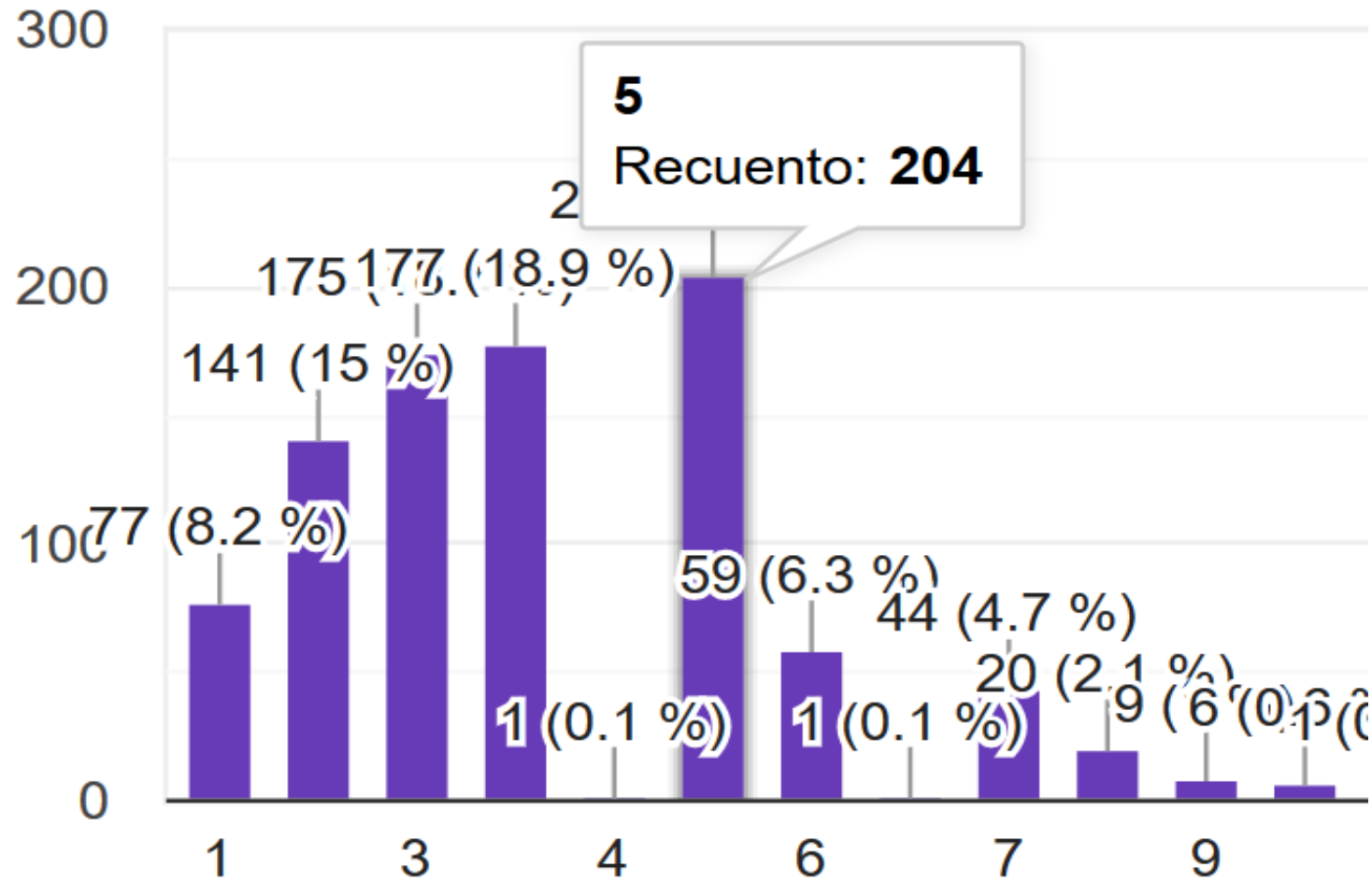
<b>TIPO DE PRODUCTO</b>	<b>MONTO BS.</b>	<b>N° PUESTOS</b>
<b>VENTA DE COMIDA</b>	<b>27.122,00</b>	<b>140</b>
<b>REFRESCOS Y OTROS</b>	<b>1.301,50</b>	<b>22</b>
<b>TRANSPORTE</b>	<b>115.245,00</b>	
<b>JUEGOS Y ARTESANIAS</b>	<b>310,00</b>	<b>15</b>
<b>ROPA Y VARIOS</b>	<b>2.660,00</b>	<b>10</b>
<b>TOTAL</b>	<b>146.638,50</b>	<b>187</b>